



DÉTAIL DU SÉJOUR LA BOLLE DU 28 AU 30 MARS 2026

SAMEDI 28 MARS

3 Randonnées proposées au départ de RAON L'ÉTAPE avec pique-nique porté.

Temps de route pour arriver au lieu de rendez-vous : 50 mn depuis Heillecourt.

Départ des randonnées du parking de la première sapinière À 10H donc merci d'arriver pour 9h45.

Nous sommes attendus au village de vacances à partir de 17H.

Avec PHILIPPE

- LA PIERRE D'APPEL +/-14km dénivelé +/- 450 m

Avec PHILIPPE MARY

- LA ROCHE SAINT BLAISE +/- 11,7 KM +/- 271 m

Avec MARIANNE

- Circuit JEAN BOLOT +/- 11,7 km +/- 335 m

DIMANCHE 29 MARS

Depuis le lieu de vacances avec repas pris au village : **départ des randonnées 8H45.**

MATIN

- **Philippe** : Les roches de Lanelle +/- 8 km +/- 349 m
- **François** : Chapelle ruinée +/- 6,7 km +/- 171 m
- **Marianne** : Massif de la Madeleine +/- 6,8 km +/- 280 m

APRÈS-MIDI

- **Philippe** : La Chaise du Roi +/- 8,5 km +/- 332 m
- **Patrick** : Tête de la Biche +/- 9,1 km +/- 302 m
- **Marianne** : La Madeleine +/- 9,4 km +/- 357 m

LUNDI 30 MARS

MATIN uniquement

- **Philippe** : La Roche de la Biche +/- 7,8 km +/- 305 m
- **Patrick** : 8 km
- **Isabelle et François** : La roche d'Anozelle 6,2 km

APRÈS-MIDI

VISITE de SENONES : Rendez-vous place Don Calmet à 14 H. Trajet depuis La Bolle pour s'y rendre 30 mn.

VISITE DE BACCARAT : rendez-vous à 14H30 devant l'Office du Tourisme 5 rue des cristalleries.

Durée du trajet depuis La Bolle 30 mn

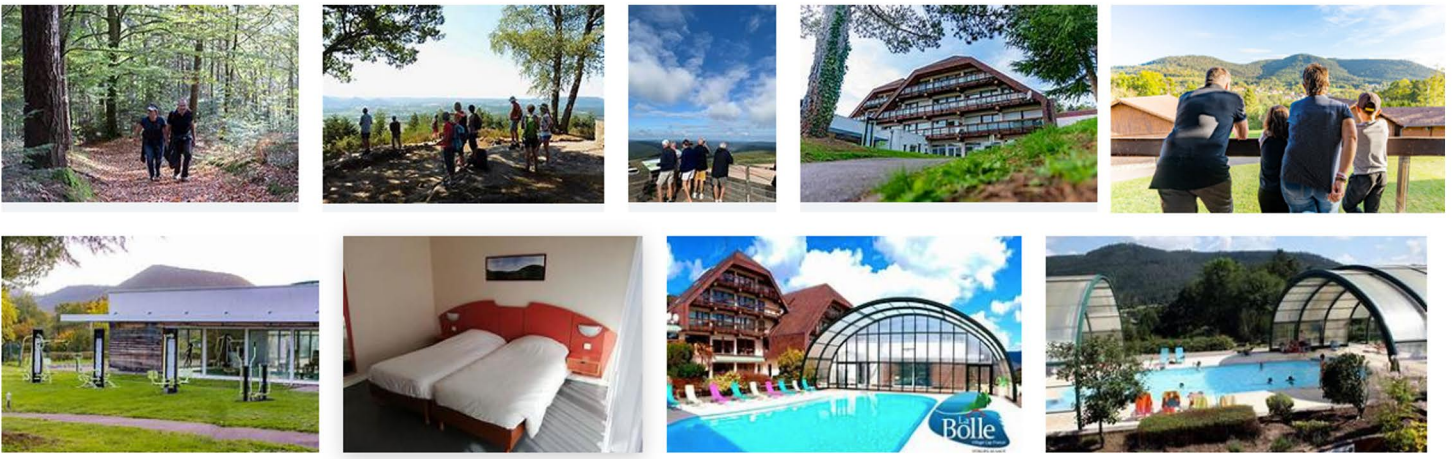

et voici comment arriver à la Bolle

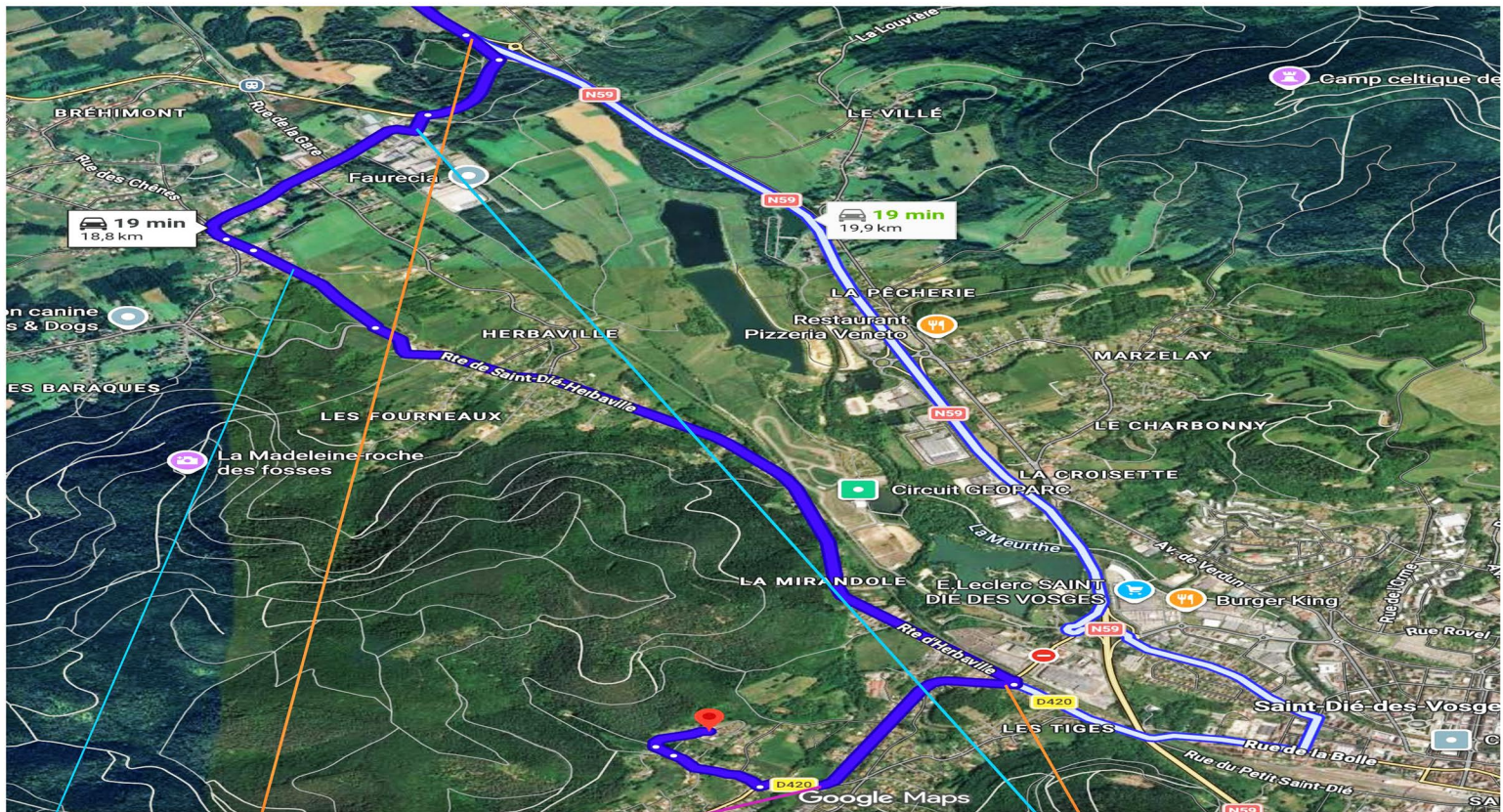

Suite à la fermeture de la rue Jean Prouvé à l'entrée de St Dié, il est possible de suivre l'itinéraire ci-dessus pour se rendre au village de vacances :

Prendre sortie D32 en direction de St Michel s/Meurthe – Rambervilliers – La voivre, puis prendre à gauche Rue Saint Michel, Continuer Pl Georges Phelipeaux, puis rue du Haut du pin poursuivre sur rte de Saint-Dié – Herbaville. Ensuite prendre à droite route d'Epinal et enfin à droite chemin du réservoir pour arriver au village.

VISITES DU 30 MARS 2026			BACCARAT
Mme	PATOUT	GABRIELLE	X
Mr	PATOUT	PATRICK	X
Mr	ZAMICHIEI	ALAIN	X
Mme	KIPFER	EVELYNE	X
Mr	PY	André	X
Mme	PY	Marie Claude	X
Mr	FALIGHERO	DANIEL	X
Mme	FALIGHERO	SYLVIE	X
Mme	BICEGO	MARC	X
Mr	BICEGO	MARTINE	X
Mr	LEUVREY	GILLES	X
Mme	LEUVREY	SABINE	X
Mme	MUZZOLON	VIVIANE	X
Mme	BECKER	BENEDICTE	X
Mme	STAUT	SYLVIANE	X
Mme	FLAMBRY	MYRIAM	X
Mme	DESANLIS	EMMANUELLE	X
Mme	PHILIPPE	FRANÇOISE	X
Mme	LOURDIN	DANIELE	X
Mme	GARNERET	ANNE	X
Mme	GILLOT	ISABELLE	X
Mme	L'HOTE	MONIQUE	X
Mme	NAU	JANINE	X
Mme	LALLEMANT	HUGUETTE	X
Mme	SIX	DANIELE	X
Mr	HAUBERT	ANTOINE	X
Mme	EHRHARD	IRÉNE	X
Total			27

VISITES DU 30 MARS 2026			SENONES
Mr	LEHALLE	ALAIN	X
Mme	BLEICHER	CHRISTINE	X
Mr	ROLIN	Patrick	X
Mme	ROLIN	Évelyne	X
Mr	JOLY	Antoine	X
Mme	JOLY	Christine	X
Mr	VAGNER	GILLES	X
Mme	VAGNER	MICHELLE	X
Mme	WEHRLI	JEAN-MAR	X
Mr	WEHRLI	MARIANNE	X
Mr	MINCHIO	FRANCIS	X
Mme	RIVIERE	ANNE-MAR	X
Mr	QUÉRÉ	ALAIN	X
Mme	WILLEMIN	FRANCINE	X
Mme	GUINGAMP	MARIE-FRA	X
Mme	SIMON	GHISLAINE	X
Mme	FRANCOIS	CLAIRE	X
Mme	PIERRON	DOMINIQUE	X
Mme	BOUBEL	MARIE-NO	X
Mr	LIEGEOIS	PHILIPPE	X
Mr	MARY	PHILIPPE	X
Total			21

BACCARAT

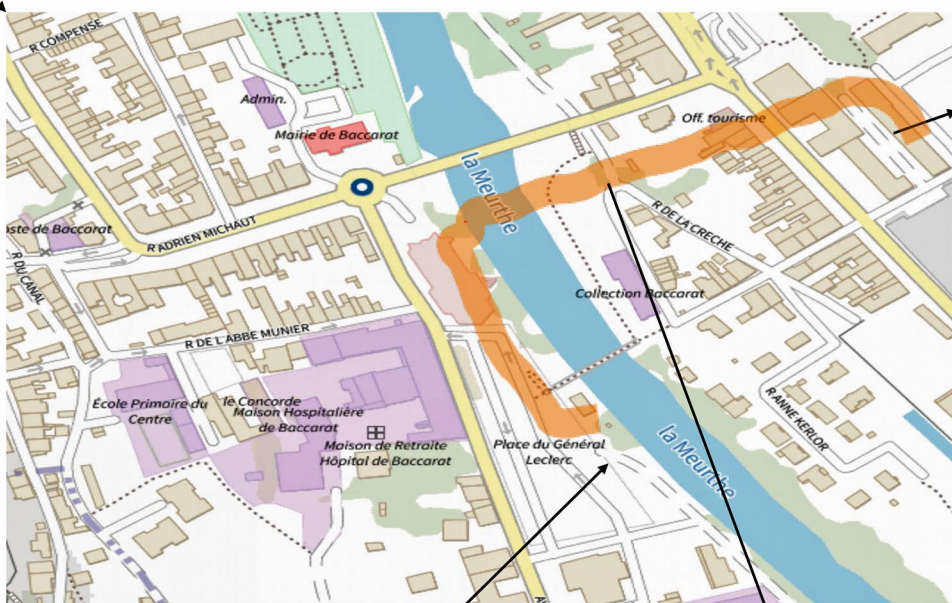

OT 5 rue de la Cristallerie. Situé juste en face du magasin de la Cristallerie.

Parking gratuit Place du Général LECLERC à 10 minutes de marche de l'Office du Tourisme

Trajet à pied vers l'OFFICE DU TOURISME

SENONES



Arrivée par l'avenue de SALM, ensuite prendre à droite la rue Constant VERLOT. Au bout de la rue prendre à droite pour arriver place Don Calmet.

RAON L'ÉTAPE



Sortie de la N59 : Au 1^{er} Rond-point dit de l'Europe prendre 1^{ère} sortie à droite : rue du Dr Charles Clarté,

Au bout de la rue prendre à gauche : Rue du Général SARRAIL

Après environ 500 m prendre à droite : Avenue FAIDHERBE sur environ 650 M

Laisser à gauche la rue de la BASSE JOLY pour vous engager à droite sur le chemin de la sapinière et rejoindre le Parking.